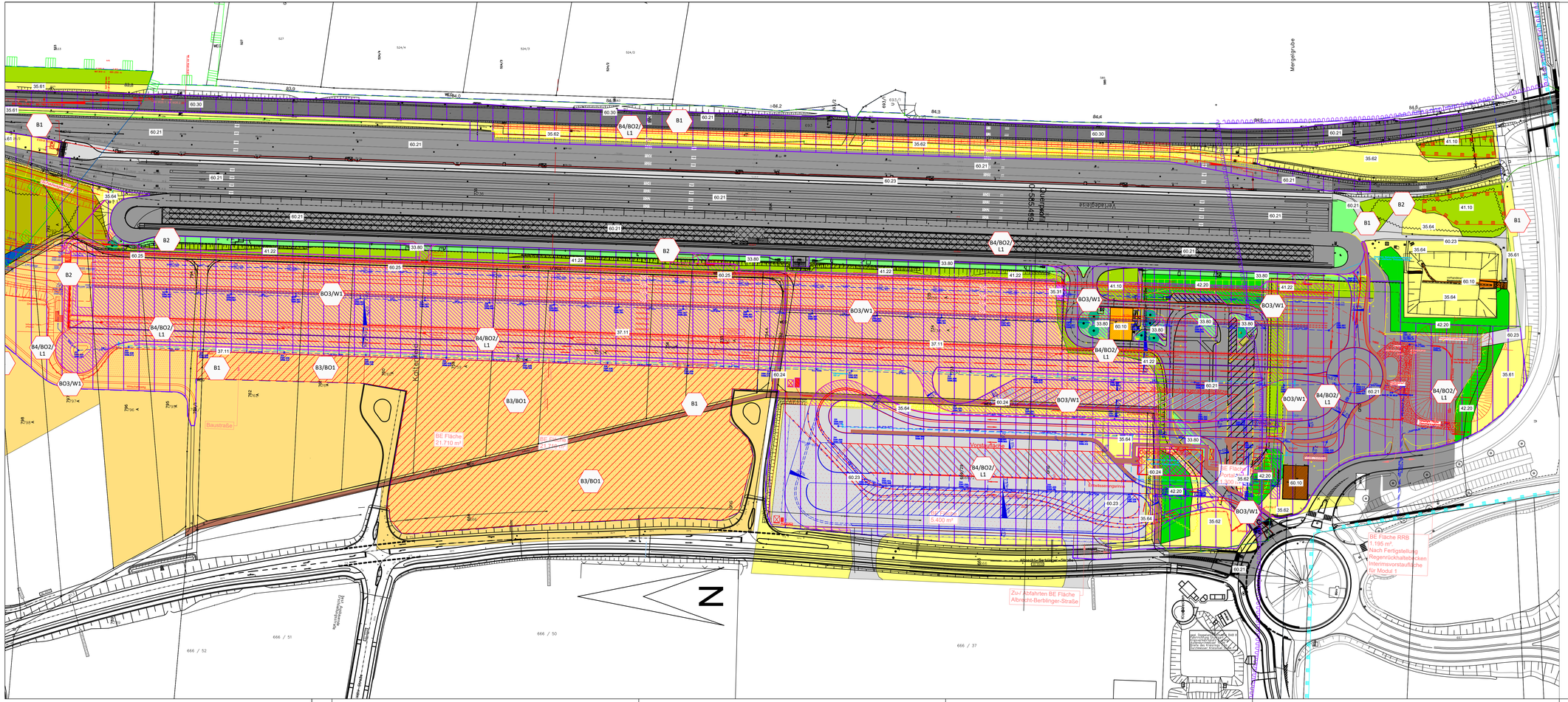

1. Änderung

15.1.3

Genehmigungsvermerk Eisenbahn - Bundesamt

Übersichtsskizze

Index	Änderungen bzw. Ergänzungen	Planungsstand
e	Ausgangsverfahren: 1. Änderung im Verfahren	09.12.2022
d	Ausgangsverfahren: Antragsfassung	30.04.2021

Genehmigungsplanung: Unterlage für eine Entscheidung nach § 18 AEG

Vorhabenträger:
DB Netz AG
I.N-M-K.U
Am Hauptbahnhof 4
60111 Saarbrücken
Datum Unterschrift

HETZEL

Planzeichen Nr.:
Projekt-Nr.:

	Datum	Name
gez.	04.2021	S. Kunz
bearb.	04.2021	D. Schillings
gepr.	04.2021	S.Bäßler

Digital unterschrieben von Jesko Atanaskovic
Datum: 2023.02.03 10:07:24 +01'00'

Planverfasser:
Name: **Kunz GaLaPlan**
Adresse: Garten- und Landschaftsplanung Kartäuserstraße 3 79108 Freiburg
09.12.2022
Datum Unterschrift

Höhensystem:
Koordinatensystem:
Ursprungsplan
Blattgröße:
Maßstab: 1:1.000

Vorhaben:

Ubf Ulm Dornstadt -
Erweiterung der Umschlaganlage
Strecke 4700 Stuttgart - Ulm von km 82,145 bis km 84,648

Planart: Bestandsplan Blatt 2

Planinhalt: Landschaftspflegerischer Begleitplan